

- ΚΑΝΟΝΙΣΜΟΙ – ΟΔΗΓΙΕΣ**
- EN1991 Δομές σε κατασκευές
 - EN1992-1 Σχεδιασμός κατασκευών από οπρόδεγμα - κτίρια
 - EN1992-3 Σχεδιασμός κατασκευών από οπρόδεγμα - κατασκευές συμπόρτησης υγρών
 - EN1993 Σχεδιασμός μεταλλικών κατασκευών
 - EN1998-1 Σχεδιασμός αντισεισμικών κατασκευών - κτίρια
 - EN1998-4 Σχεδιασμός αντισεισμικών κατασκευών - οδοι, δέξαμενες και αγωγοί
 - Ελληνικός Αντισεισμικός Κανονισμός (2000)
 - Ελληνικός Κανονισμός Οχημάτων Συμφορμάτος (2000)

ΕΛΛΗΝΙΚΗ ΔΗΜΟΚΡΑΤΙΑ
ΠΕΡΙΦΕΡΕΙΑ ΑΝΑΤΟΛΙΚΗΣ ΜΑΚΕΔΟΝΙΑΣ & ΘΡΑΚΗΣ
ΔΗΜΟΣ ΣΟΥΦΛΙΟΥ

ΕΚΠΟΝΗΣΗ ΜΕΛΕΤΗΣ:
“ΜΕΛΕΤΗ ΕΞΩΤΕΡΙΚΟΥ ΥΑΡΑΓΓΕΙΟΥ ΣΙΑΦΟΥΣ ΔΗΜΟΥ ΣΟΥΦΛΙΟΥ”

ΑΝΤΙΚΕΙΜΕΝΟ ΜΕΛΕΤΗΣ: ΣΤΑΤΙΚΗ ΜΕΛΕΤΗ

Θέμα Σχεδίου :
ΕΡΓΟ ΔΕΣΑΜΕΝΗΣ ΔΙΑΝΟΜΗΣ
ΥΠΗΔΙΜΟΙ

Αριθμός Σχεδίου: ΣΤ 3.3

Όνομα αρχείου:

ΚΑΙΜΑΚΑ 1:50

ΕΚΠΟΝΗΣΗ: **ΝΟΕΜΒΡΙΟΣ 2012**

ΓΙΑ ΤΟΝ ΑΝΑΔΟΧΟ	
ΟΙ ΣΥΜΠΛΗΡΩΝΤΕΣ ΜΗΧΑΝΙΚΟΙ	
Α/Α	ΟΝΟΜΑΤΕΠΩΝΥΜΟ / ΕΙΔΙΚΟΤΗΤΑ
1	Γεωργιος Δαλακούδης - Πολιτικός Μηχανικός
2	Χαράλαμπος Ακωνίτης - Πολιτικός Μηχανικός
3	Γεωργιος Κτηνοπούλος - Πολιτικός Μηχανικός
4	
5	
6	

Γ. ΔΕΛΑΔΑΝΗΣ & ΣΙΑ Ε.Ε.

Δ/νση Τηλ: 2553051115, e-mail: gdeladannis@gmail.com

Για την Τεχνική Υπηρεσία Δήμου Σουφλίου
Ο Επιβλέπων
ο Προϊστάμενος Τεχνικών Υπηρεσιών
Δήμου Σουφλίου

Σουφλή στις 1/22/2012

Χρυσή Πρωτοτύπου
Χημικός Μηχανικός

Αθανάσιος Γαυρίδης
Αρ. Πολ. Μηχανικός - Αρχιτέκτονας

ΟΠΙΣΘΟΙΟΙ ΠΛΑΚΑΣ

ΚΑ. 1:50

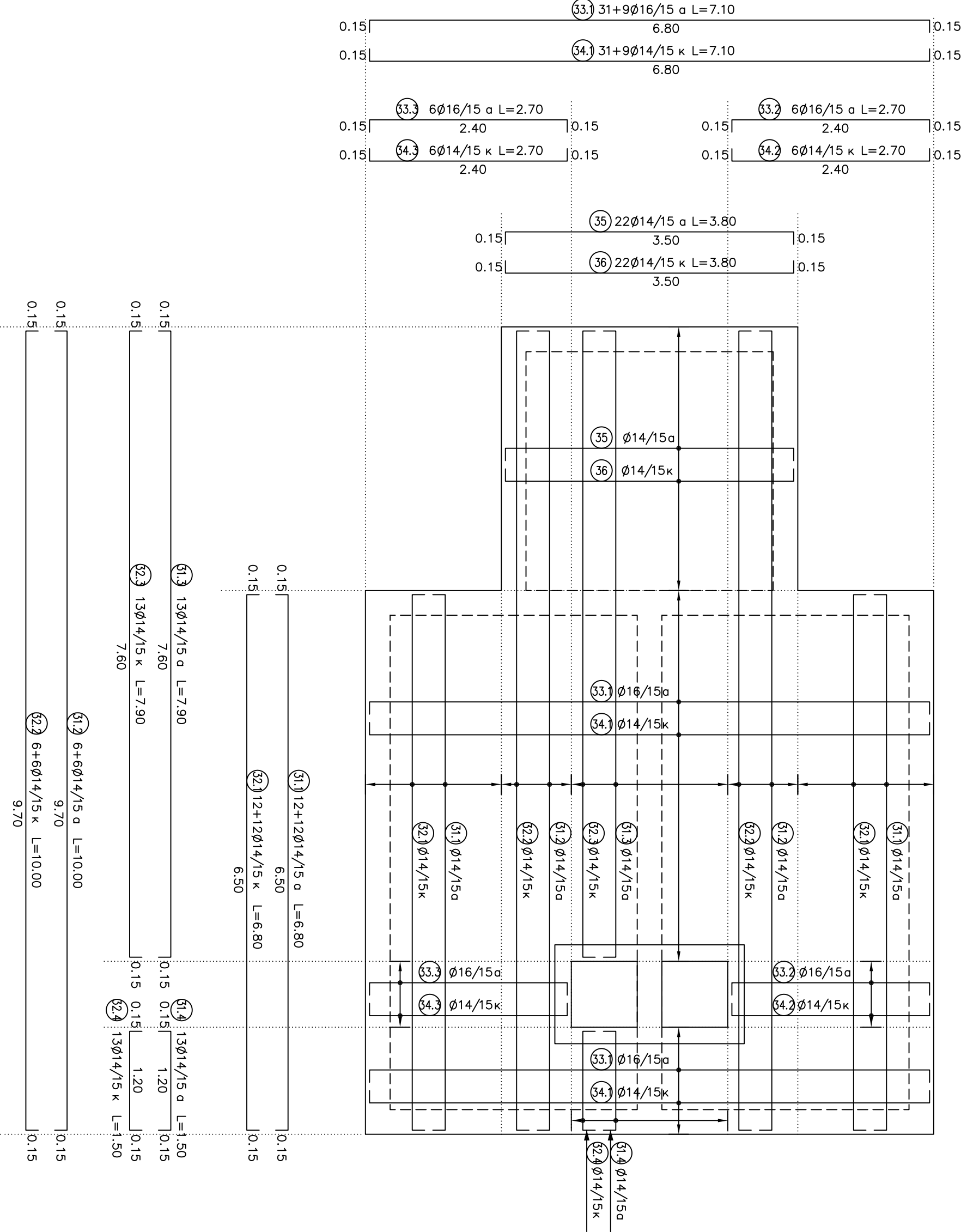

ΟΠΙΣΘΟΙΟΙ ΕΝΔΑΜΕΤΗΣ ΠΛΑΚΑΣ

ΚΑ. 1:50

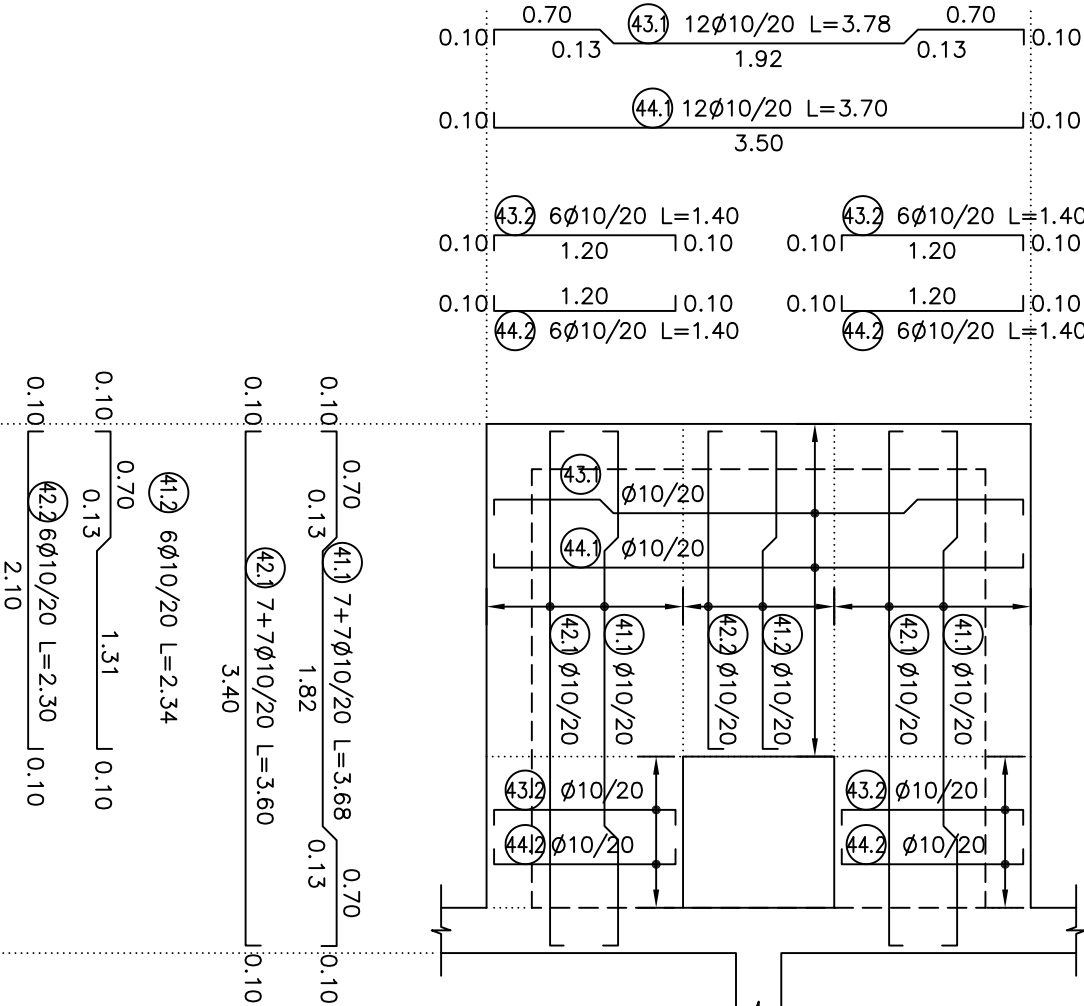

ΛΕΙΤΩΝΕΡΓΕΙΑ ΑΝΘΡΩΠΟΥΡΓΙΑΣ

ΚΑ. 1:25

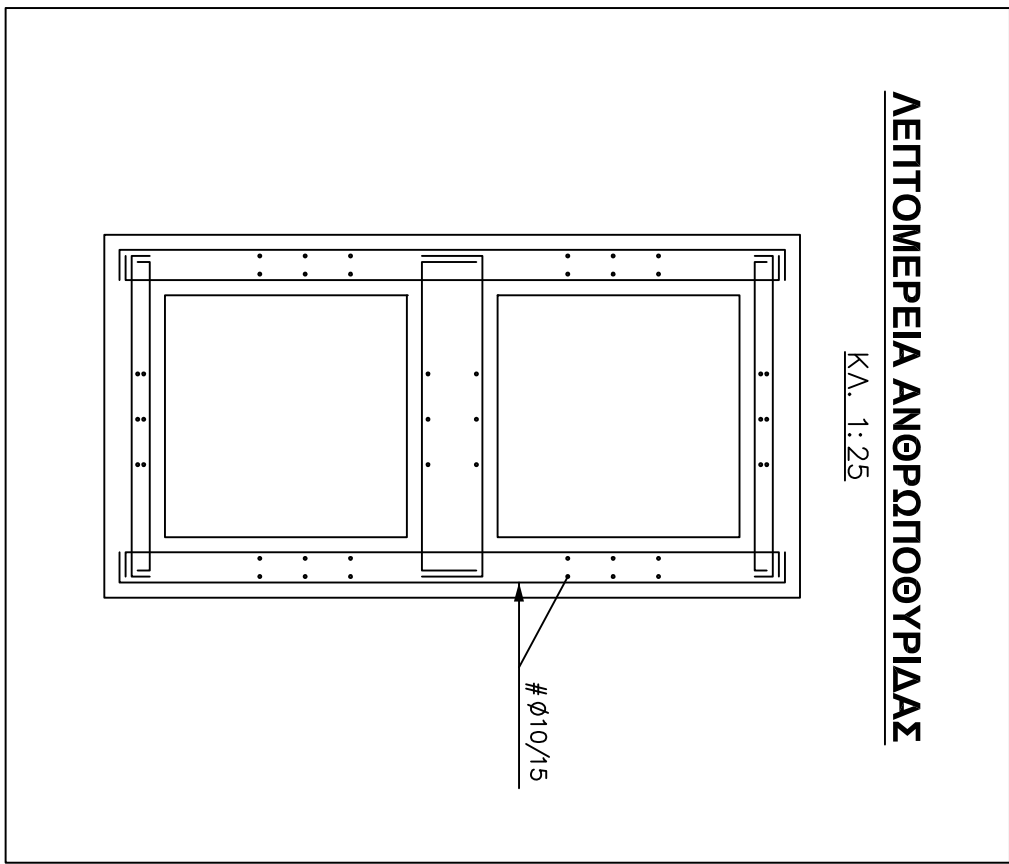

ΟΡΙΖΟΝΤΙΑ ΤΟΜΗ

ΚΑ. 1:25

